

# PONUKA OPÄTOVNÉHO PRIPOJENIA DO SYSTÉMU CZT

**Vážená pani, vážený pán,**

ako najväčší súkromný dodávateľ tepla a teplej vody na Slovensku si Vás dovoľujeme osloviť s **ponukou opätovného pripojenia do systému centrálneho zásobovania teplom (CZT)**, ktorého ste boli v minulosti súčasťou buď prostredníctvom Vašej správcovskej spoločnosti, alebo individuálne.

Vo Veolii pozorne sledujeme dramaticky sa vyvíjajúci trh s energiami, ktorého výsledkom bol výrazný cenový nárast komodít, ako je zemný plyn alebo elektrina. Tohtoročné zvýšenie mesačných platieb o 200 a v niektorých prípadoch až o 300% sa prejavilo predovšetkým v domácnostiach, ktoré nie sú pripojené do systému CZT.

Bytové domy, ktoré sú súčasťou systému CZT, uvidený cenový nárast nezaznamenali, respektíve nebol taký výrazný. Naša skupina Veolia Energia Slovensko na základe odborných skúseností svojich expertov včas identifikovala hroziace riziko nárastu cien zemného plynu, a nakúpila ho v predstihu a za podstatne nižšie ceny. Dokázala tak zabezpečiť plynulé dodávky tepla a teplej vody s minimálnym cenovým dopadom pre viac ako 95 000 domácností na Slovensku, pre ktoré zabezpečuje tepelný komfort.

Rovnako sledujeme aktuálny dramatický vývoj na komoditných trhoch a vynakladáme maximálne úsilie, aby sme pre našich zákazníkov zabezpečili cenovo dostupné a bezpečné dodávky tepla a teplej úžitkovej vody aj v nasledujúcom roku.

Keďže nám na Vás záleží ako na klientovi, s ktorým sme mali v minulosti korektný obchodný zťah, ponúkame Vám možnosť za výhodných podmienok **opätovne sa pripojiť do systému CZT** a vrátiť sa tak k dlhodobu stabilnej a bezpečnej dodávke tepla a teplej vody od Veolie.

*Tešíme sa na prípadnú spoluprácu.*

**Team Veolia Energia Slovensko**  
Bratislava

## ČO VŠETKO JE POTREBNÉ SPRAVIŤ PRE PRIPOJENIE OBJEKTU NA CENTRÁLNE ZÁSOBOVANIE TEPLOM?

Vaším prvým krokom by malo byť podanie žiadosti o pripojenie. Naši experti následne posúdia technické podmienky a ekonomickú efektívnosť pripojenia a do 30 dní od podania žiadosti Vám zašleme vyjadrenie. V prípade kladného stanoviska, pripravíme pre Vás zmluvu a technickú realizáciu pripojenia. Tento proces môže trvať 6 - 12 mesiacov od podania žiadosti a v prípade zachovania/existencie tepelnej prípojky, respektíve teplovodného kanála, je proces značne administratívne jednoduchší, finančne menej náročný a časovo rýchlejšie realizovateľný.

## AKO SA S NAMI MÔŽETE SPOJIŤ ?

Stačí, keď nás spolu s obyvateľmi Vášho vchodu alebo bytového domu budete kontaktovať na e-mailovej adrese

**klient@veoliaenergia.sk**

alebo telefonicky na čísle

**0906 105 207** v čase

**od 8:00 do 16:00**

a naši kolegovia Vám pomôžu s administráciou potrebných procesov.

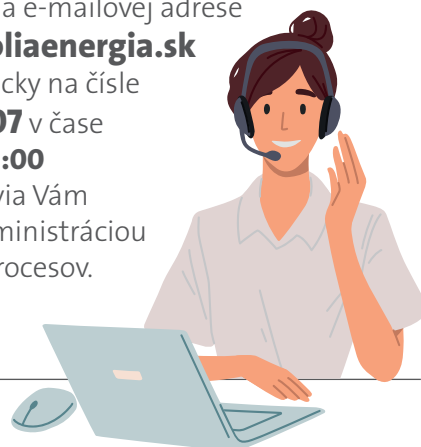

**www.veoliaenergia.sk**

